

DESARROLLO DE SOFTWARE



Instituto Superior Intec



Instituto Superior Intec



@intec.ec



@intec.ec

www.intec.edu.ec

intec

INSTITUTO SUPERIOR TECNOLÓGICO DE
TÉCNICAS EMPRESARIALES Y DEL CONOCIMIENTO

¿POR QUÉ INTEC?

- Contamos con docentes de **amplia experiencia** profesional.
- Tenemos convenios con las empresas más grandes del país, donde podrás hacer tus **prácticas preprofesionales** y porque no, ser parte de ellos.
- Te enseñaremos a ser tu propio jefe e **iniciar tu propio negocio**.
- Somos una comunidad donde **premiamos tus ideas** y junto a ti las hacemos realidad.
- Te ofrecemos clases con profesores de Ecuador y del exterior, empleando casos que te hacen **aprender desde la práctica**.



¡EL VALOR DE INTENTAR COSAS NUEVAS!

DESARROLLO DE SOFTWARE

La carrera de **Desarrollo de Software** es un programa de **tercer nivel**, asistido por docentes ecuatorianos y extranjeros de amplia trayectoria en universidades nacionales e internacionales que serán tus mentores, este programa tiene una **duración de cuatro periodos académicos**.

La carrera presenta una malla que se alinea perfectamente al perfil profesional que demandan las empresas y la profesión, potenciadas a través de laboratorios, análisis de casos, resolución de problemas reales que permiten ir de los conceptos a la práctica.

¡Esto lo aplicarás en tu profesión todos los días!

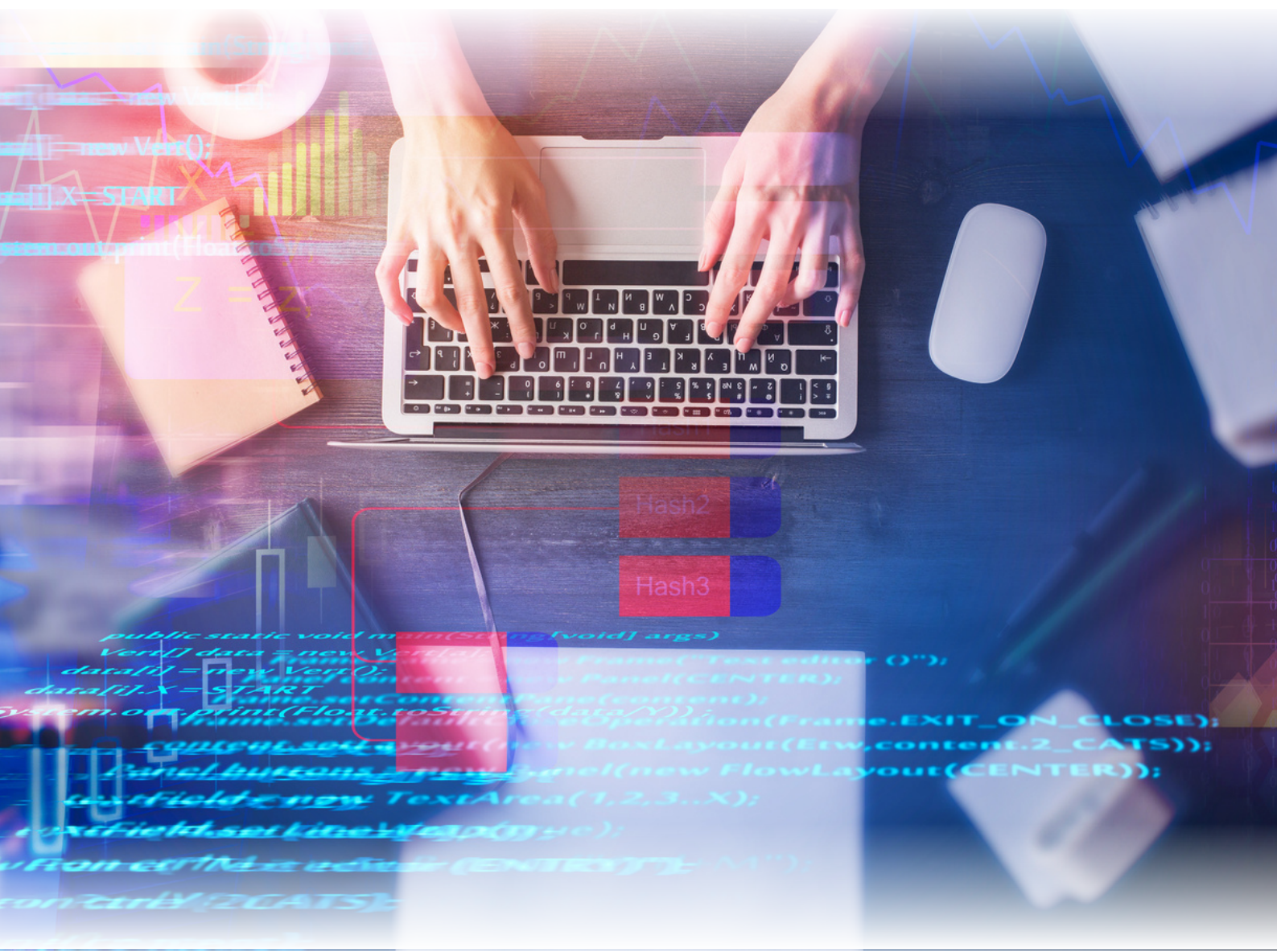

PERFIL PROFESIONAL

El egresado es un profesional altamente capacitado para diseñar, implementar y mantener sistemas informáticos de alta calidad y complejidad:

- Amplio **conocimiento técnico** en áreas como programación, bases de datos, redes, sistemas operativos, seguridad informática, entre otros.
- Capaz de **identificar y solucionar problemas** relacionados con el desarrollo y mantenimiento de sistemas informáticos, aplicando metodologías y herramientas adecuadas.
- Capaz de analizar situaciones complejas y plantear soluciones innovadoras y creativas, aplicando técnicas de **pensamiento crítico y creativo**.
- Capaz de **comunicar de manera clara y efectiva** con los miembros de su equipo y con los clientes, presentando informes y soluciones en forma oral y escrita.
- **Actualización constante**: El estudiante tiene la capacidad de mantenerse actualizado en las nuevas tendencias y tecnologías en el campo de la informática, a través de la formación continua y la actualización constante de sus conocimientos y habilidades.

CAMPO LABORAL

- Asistente en empresas públicas y privadas en el área de desarrollo software
- Asistente de la elaboración de proyectos de desarrollo de software
- Trabajar en empresa de consultoría informática
- Emprendedor de negocios propios
- Facilitador en centros que brindan servicios de capacitación y formación

MALLA CURRICULAR

Duración de dos años: Cuatro periodos académicos de diez y seis semanas cada uno.

PRIMER PERIODO

Conocimientos que te conectan con todas las profesiones:

- Fundamentos de programación
- Análisis de sistemas de información
- Matemática aplicada
- Metodología de la investigación
- Fundamentos de base de datos
- Sistemas operativos

SEGUNDO PERIODO

Herramientas para la vida profesional:

- Lenguaje de programación I
- Arquitectura de sistemas y diseño de interfaces
- Estadística aplicada
- Pensamiento crítico
- Administración de base de datos
- Redes y comunicación de datos

TERCER PERIODO

Especialización técnica del Desarrollador de Software:

- Lenguaje de programación II
- Aplicaciones móviles I
- Inteligencia artificial I
- Legislación empresarial y laboral
- Base de datos no relacionales
- Internet de las cosas

CUARTO PERIODO

Especialización que marca la diferencia:

- Lenguaje de programación III
- Aplicaciones móviles II
- Titulación
- Inteligencia artificial II
- Análisis de datos - Inteligencia de negocios
- Seguridad de la información - Informática

REQUISITOS DE INGRESO



01

Título de bachiller debidamente reconocido por el Ministerio de Educación del Ecuador.

02

Cédula o pasaporte.

03

Presentar ficha de ingreso con formato institucional Intec.

MODALIDAD



PRESENCIAL



EN LINEA

INVERSIÓN

DESCRIPCIÓN

PRESENCIAL

EN LÍNEA



Matrícula

\$100,00

\$75,00

Inscripción

Gratis

Gratis

Periodo Académico

\$1000,00

\$750,00

Contáctanos para más información de descuentos y becas: 098 376 0020

OPCIONES DE PAGO

EFFECTIVO

Depósitos.

Transferencias bancarias.

TRAJETA DE CRÉDITO O DÉBITO

Botón de pago en línea en www.intec.edu.ec o de manera presencial en nuestras oficinas a nivel nacional.

Matriz: Jerónimo Carrión 13-43 y Juan Murillo, esquina. Quito.

Campus CAS: Isla Santa Fé N43-168 y Río Coca | Edificio CAS - INTEC

ENCUÉTRANOS

Quito, Pichincha
098 425 0248

Túlcan, Carchi
095 916 5579

**Santo Domingo de los
Tsáchilas, Santo Domingo**
099 398 5696

Lago Agrio, Napo
099 776 5084

Manta, Manabí
099 003 5010

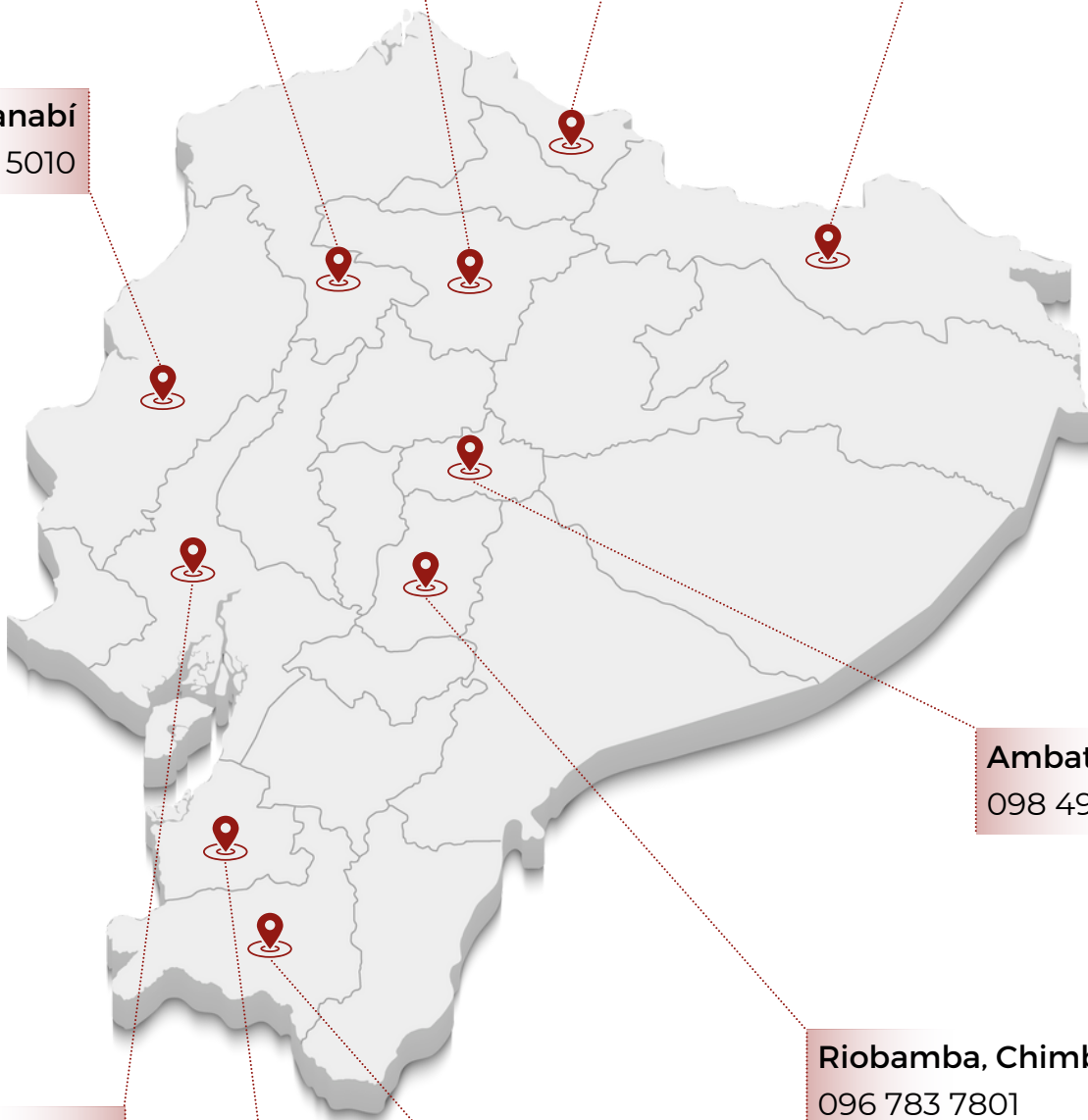

Ambato, Tungurahua
098 490 4366

Riobamba, Chimborazo
096 783 7801

Guayaquil, Guayas
098 720 7679

Loja, Loja
098 730 8210

Machala, El Oro
098 730 7136

intēc

INSTITUTO SUPERIOR TECNOLÓGICO DE
TÉCNICAS EMPRESARIALES Y DEL CONOCIMIENTO